



第45号



総社吉備路商工会報

<https://sojakibiji-sci.com/>
E-mail : kibiji@okasci.or.jp

■ 山手本部

〒719-1162 総社市岡谷160番地
電話 (0866) 93-8000
FAX (0866) 94-4484

■ 清音支所

〒719-1172 総社市清音軽部1135-2
電話 (0866) 93-1879
FAX (0866) 93-1667

■ 昭和支所

〒719-1311 総社市美袋1924-2(美袋駅舎)
電話 (0866) 99-1116
FAX (0866) 99-2928

生産性向上につながるDXセミナー Chat GPTとは? 儲かる!AIの活用法を伝授します!

ChatGPTは、高度なAI技術によって人間のように自然な会話ができるチャットサービスです。AIの進化により人間の仕事が奪われるのではないかなど不安な点など、初心者でも分かりやすいように始め方や利用するときのコツなどを具体的に分かりやすく解説します!

- 主な講座内容**
- ★今までの人口知能AIとChatGPTは何が違うのか?
 - ★Googleの時代は終わりに…?IT業界が脅威を感じる訳は?
 - ★ChatGPTに追随する他社サービスと連携させる秘訣
 - ★ChatGPTに頼める仕事は?指示の仕方次第で答が変わる!
 - ★人間の仕事はAIに奪われるのか?奪われない為には?
 - ★子供への対応と学生・採用への影響と社員への教育



日時 令和6年1月23日(火) 18:30~20:30
場所 総社吉備路商工会 山手本部
 (総社市岡谷160 TEL 0866-93-8000)
定員 10名程度 **受講料** 無料(商工会員・倉敷法人会員以外の方1,000円)
講師 イースパイア株式会社 代表取締役 **横田 秀珠** 氏

会長あいさつ

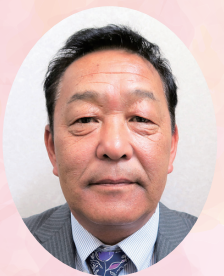

総社吉備路商工会 会長 **相原 修**

「事業者に寄り添った伴走型で
より質の高い経営支援の継続」

2024年新年明けましておめでとうございます。今年も新たな一年を皆さまとともに迎えられることを心より嬉しく思います。長い間続いたコロナ禍も総社吉備路商工会管内においても皆さまのご協力と努力のおかげでようやく落ち着きをみせてきてはいますが、ウクライナ・イスラエル情勢による燃料価格の高騰や円安・物価高の継続、ゼロゼロ融資返済開始の本格化・インボイス制度の導入など、中小企業や小規模事業者の皆様にとっては厳しい経営環境が続いております。このような状況の中、商工会では組織を挙げて中小企業・小規模事業者の事業継続・発展に取り組むと共に、事業継続を実現するBCP支援、DXによる事業者のビジネスモデル変革・生産性向上支援を行っているところです。

今後も商工会は、「未来へ!地域と歩む商工会」を合言葉に、経営環境の大きな変化に伴い、複雑、多様化する現在の課題解決に向けて、関係団体との連携を一層深めながら、中小企業・小規模事業者の持続的発展、さらには地域の持続的発展のため、事業者に寄り添った伴走型でより質の高い経営支援を継続してまいります。

この節目の新年を迎えて、一層の活動や経済の発展に向けて力を合わせ、皆さまの健康とご多幸を祈念して、本年も変わらぬご支援とご協力をお願い申し上げます。新年のご挨拶とさせていただきます。

女性部活動報告

～佐川町商工会女性部との「おもてなし交流事業」～

11月14日、佐川商工会女性部との「おもてなし交流事業」を活用し、高知県佐川町へ部員17名が視察研修に参加しました。

当日は、観光ガイドや佐川町女性部部員の案内で、佐川町の街並み散策を行い、司牡丹酒造の酒蔵見学や青源寺の庭園を見学しました。部員同士で意見交換をするなど交流を深めることもできました。

地域活性化に向けて日々ご尽力している情熱を肌で感じることができ、参加した当商工会女性部の方からも「参考になった」「刺激を受けた」等の声があり、大いに知識や理解を深めることができました。



青年部活動報告

～強い組織づくりに向けたセミナーを企画～

令和5年度若手後継者等育成事業(提案公募型事業)として、9月1日・15日に「チームビルディング講座」を開講しました。本セミナーでは、円滑なコミュニケーションを阻む世代間ギャップを解消し、強い組織づくりのベースとなる「心理的安全性」を確保する方法や、求められる理想のリーダー像について学びました。

今回学んだことを活かし、経営環境の変化に対応した持続可能な会社づくり、組織づくりを目指します。



第8回 鉄道フォトコンテスト 作品展

～美袋駅舎に賑わいを!!～

今回の募集(テーマ:①鉄道橋と列車 ②美袋駅)では、応募21名、作品数38点のご応募があり、慎重かつ厳正な審査の結果、以下の入賞となりました。令和6年3月20日(水)まで作品を展示しますので、ぜひお立ち寄りください。

期間 【作品展】令和5年10月14日(土)～令和6年3月20日(水)
※全応募作品を順次入れ替えながら展示します。

場所 JR伯備線「美袋駅」観光ギャラリー
(住所:総社市美袋1924-2 TEL0866-99-1116)

入賞 ●鉄道橋と列車部門
『桃色疾走』 高尾俊弘様(倉敷市)

●美袋駅部門
『電車と復興花火』 橋本 憲様(総社市)



【人材育成助成金】

商工会が会員さんの資格取得費を助成します!

助成対象者	総社吉備路商工会 会員
資格取得対象者	会員である事業主(法人役員含む)又は会員事業所に勤務する従業員(家族従業員を含む)【パート・アルバイト不可】
助成対象資格	本会が認める国家資格及び公的資格(3級以上)の合格者とする。
助成金内容	①年間1事業所につき3名まで(年間1名につき1回)とする。 ②助成金額は受験料・受講料の1/2以内とし、1事業所につき10,000円を限度とする。 ③他の機関より助成金が支給される場合は、その助成金を除いた金額の1/2以内とする。
その他	・申込多数の場合は、受付をお断りする場合がございます。 ・この助成金事業は、4月～翌年3月までの単年度事業です。

※詳しくは、本部支所へお尋ねください。

※お困りのことがありましたら、お気軽にお近くの商工会(山手・清音・昭和)へご相談ください。

所得税決算申告および消費税申告個別相談会のご案内

会員紹介 清音

優里はうす 介護福祉士・看護師が常駐する 介護予防を目的とした施設

Table with columns: 場所 (山手会場, 清音会場, 昭和会場), 開催日, 時間, 税理士

売上等記帳内容が分かる帳簿等、並びに前年度の決算申告書等をご持参ください。

所得税申告は3月15日(金) 消費税申告は4月1日(月)

- お申し込みは、各会場へ事前に直接電話でお申し込みください。お時間の関係上先着順とさせていただきます。
● 指導料を別途申し付けます。

- 山手会場(山手本部) 0866-93-8000
● 清音会場(清音支所) 0866-93-1879
● 昭和会場(昭和支所) 0866-99-1116

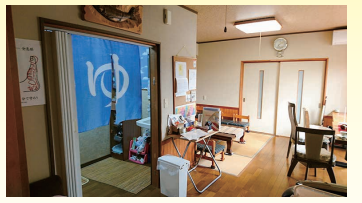

SPOT DATA

利用時間: 10:00~16:00
利用料金: 500円/1時間
手作り料理: 昼食 650円
入湯料: 1,000円(1時間)
入浴介助料: 500円/1回
足裏マッサージ: 20分/2,500円, 30分/3,500円
店 舗: 総社市清音柿木628-7
電 話: 0866-33-0547
携 帯: 090-4526-6888

当施設は、太極拳を取り入れた健康のための身体づくり、バランスの良い食事、認知症予防に特化しています。心身ともに健康な身体を取り戻し、悔いなく、楽しく、自分らしくをモットーに、ご自身に合った筋肉体操ながら体操など楽しい時間を「優里はうす」で過ごしてみたいかがでしょうか。施設の見学を随時受け付けています。ぜひお気軽にお問合せください。

令和5年11月 商工会の福祉共済 改定のお知らせ

さらに補償内容が充実! 大きな安心をお届けします

「けが」の補償
● シニア傷害プランに「熱中症特約」と「個人賠償責任保険」を自動付帯します
熱中症特約: 日常生活や業務中に熱中症になったときに補償
個人賠償責任補償: 日常生活における様々な法律上の賠償事故を補償
「疾病入院見舞金」を廃止します
「がん」の補償
「先進医療共済金」の補償を拡大します

【令和6年1月1日から電子帳簿保存法が適用されます】

電子帳簿保存法 電子取引データの保存方法をご確認ください

申告所得税・法人税に関して帳簿・書類を保存する義務のある方が、注文書・契約書・送り状・領収書・見積書・請求書などに相当する電子データをやりとりした場合には、その電子データ(電子取引データ)を保存しなければなりません。

どのような帳簿・書類がデータで保存できるの?

- 紙でやりとりしていた場合に保存が必要な書類(注文書・契約書・送り状・領収書・見積書・請求書など)に相当するデータを保存する必要があります。
● あくまでデータでやりとりしたものが対象であり、紙でやりとりしたものをデータ化しなければならない訳ではありません。
● 受け取った場合だけでなく、送った場合にも保存する必要があります。

どのように保存する必要があるの?

- 改ざん防止のための措置をとる必要があります。
● 「日付・金額・取引先」で検索できる必要があります。
● ディスプレイやプリンタ等を備え付ける必要があります。
※保存するファイル形式は問いませんが、PDFに変換したものや、スクリーンショットでも問題ありません。

もっとくわしく知りたいときは?

電子帳簿保存法の取扱通達・Q&A・説明動画などを国税庁ホームページの「電子帳簿等保存制度特設サイト」に掲載しています。

こちらから特設サイトにアクセスできます



お知らせ

あなたも総社吉備路商工会に加入しませんか?

- 【会員資格】原則、山手・清音・昭和地区で事業を営んでいる個人又は法人の方です。地区外の方は、特別会員としてご加入いただけます。
【年会費】個人事業: 10,000円 法人事業 資本金1,000万円未満: 15,000円 資本金1,000万円以上: 20,000円
【青年部員資格】1. 商工会の会員(法人ではその役員)またはその親族 2. 45歳以下の経営者もしくは後継者(男女問わず)
【年会費】: 5,000円
【女性部員資格】1. 商工会の会員(法人ではその役員)もしくはその配偶者 2. 商工会の会員の親族であって、その事業に従事している女性の方 3. 商工会の会員(地区外)で女性部の趣旨に賛同する方
【年会費】: 2,000円

岡山県最低賃金

必ずチェック最低賃金! 使用者も、労働者も。

岡山県内の特定最低賃金が改定されました。

Table with columns: 地域別最低賃金, 発効日, 時間額, 特定最低賃金(岡山県内), 時間額, 発効日

*特定最低賃金が適用されない労働者は、「岡山県最低賃金」が適用されます。

◎お問い合わせ先 岡山労働局労働基準部賃金室 (Tel.086-225-2014) または最寄りの労働基準監督署へ

会社を元気に!

中退共の退職金制度

国が掛金の一部を助成

掛金は全額非課税

管理がカンタン



詳しくはホームページをご覧ください

中退共 検索

独立行政法人勤労者退職金共済機構 中小企業退職金共済事業本部 TEL (03) 6907-1234

編集後記

あけましておめでとうございます。年末年始はいかがだったでしょうか? 寒い日が続きますが、体調に気を付けていきましょう。今年もよろしくお願いいたします。(K)

